శత్రువుతోస్నేహంమరణానికిచి
హ్నం

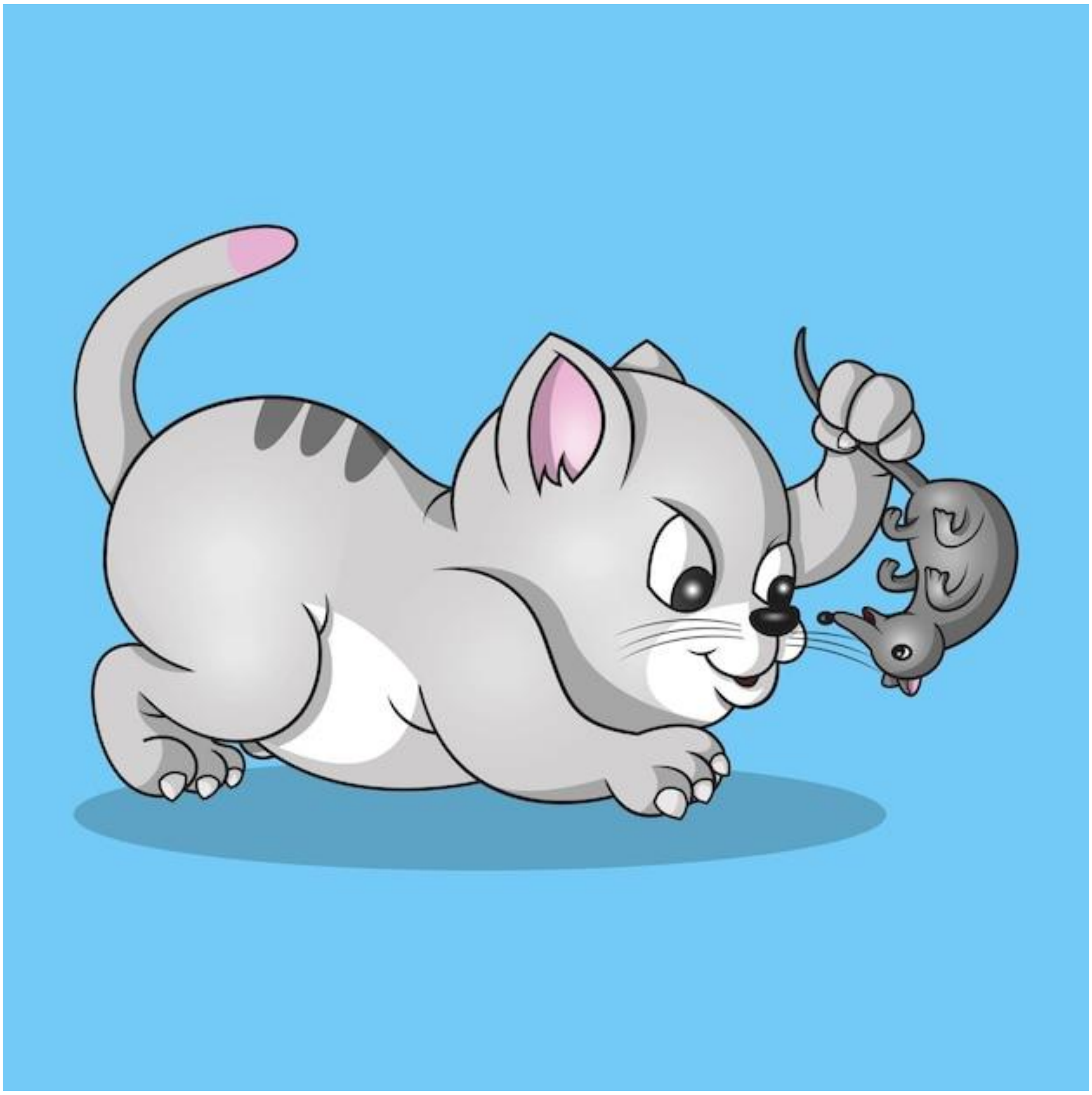

ఒకఅడవిలోఒకపెద్దమర్రిచెట్టుఉంది.
ఆచెట్టుకుకిందఉన్నబొర్రెలోఒకఎలుకఉండేది.
ఆచెట్టుపైనఒకపిల్లికూడాఉండేది,
ఆచెట్టుదగ్గరికిసాయంత్రంసమయంలోరోజుఒక
వేటగాడువచ్చిఆచెట్టుదగ్గరలోతిరిగేజంతువుల
నుపట్టడానికివలపన్నివెళ్లిపోయిమళ్లిపొద్దున్నేవ
చ్చేవాడు.
ఒకరోజుపిల్లిఆహారంకోసంచెట్టుదిగిపొరపాటునఆ
వేటగాడివలలోచిక్కుకుంది.
బయటికివచ్చినఎలకఅక్కడతిరుగుతున్నగుడ్ల
గూబఇంకాముంగిసనుంచితప్పించుకొనిధైర్యం
గాఉండాలనిఅనుకుంది.
ఎలుకతప్పించుకుంటూమరోవైపుకివెళ్ళిందిఅ
క్కడవలలోచిక్కుకున్నపిల్లినిచూసింది.
అప్పుడుఎలుకకుఒకఉపాయంవచ్చిపిల్లిదగ్గర
కువెళ్లినేనునీవలత్రాలుకొరికినీకుసాయంచేయగ
లనుకానీప్రస్తుతంగుడ్లగూబముంగిసఈదగ్గరలో

ఉన్నాయిముందునీఒడిలోకినన్నుతీసుకోమొద
టనాభయంతీరుతుందిఅందిఎలుక.
నువ్వుశరణకోరినావద్దకువస్తున్నావుకనుకనిన్ను
తప్పకరక్షిస్తాభయంవిడిచినాదగ్గరకురాఅందిపి
ల్లి
.నన్నుచూసిఅవినీదగ్గరకుకూడారావుకనుకనాద
గ్గరేఇప్పుడురక్షణనీకుఅలాగేనేనునిన్నుతినను
అనిఎంతోప్రేమగాపిల్లిఎలుకకుధైర్యాన్నిఇచ్చిం
ది.
అందుకేకదానీదగ్గరకొచ్చిశరణుకోరానునిన్నుకూ
డాఈవాలనుండిరక్షిస్తానుఅంటూవాలలోదూరిపి
ల్లిఒడిలోఎలుకుదాక్కుంది.
ఎంతవిచిత్రంఎలుకవెళ్లిపిల్లివడిలోదాక్కుందా?
అప్పుడేఅక్కడకువచ్చినగుడ్లగూబముంగిసపిల్లి
చూసిబయపడిఅక్కడనుంచిపారిపోయాయి.
ఎలుకకుధైర్యంవచ్చింది,
అవిపారిపోయినవినన్నురక్షించుఅనిపిల్లిఎలుక

తోఅన్నదిఎలుకకొంచెంగొంతుతగ్గించినువ్వుఏ
మీఆలోచిస్తావోఎవరికితెలుసు?
శత్రుత్వంఉన్నచోటసందుచేసుకున్నాపూర్తిగాన
మ్మడానికివీలుకాదనినీతిమంతులుచెప్పారుఅం
ది. అప్పుడుపిల్లివెంటనేనేనునీకుకీడుచేయను.
నమ్మినావలతాళ్ళుకొరకువేగంగాఈపనిచెయ్అని
పిల్లిఎలుకనుబ్రతిమాలింది.
అలాపిల్లిఎలుకమాట్లాడుతూఉండగానేతెల్లారిపో
యింది.
వేటగాడురావడంగమనించినపిల్లిఎలుకనుత్వర
గారావచ్చివలానుకొరుకుఅనిభయంగాఅందిపిల్లి
. భయపడకుమిత్రమా!
అంటూఎలుకవలనుకొరికిపిల్లినివేటగాడినుండి
కాపాడింది.
వేటగాడుఅక్కడికిరానేవచ్చాడువలవేయబడిన
తాళ్ళన్నీఊడిపోయికనిపించాయిచేసినదంతా
వృధాప్రయత్నంఅయిందనివిచారిస్తూవెళ్లిపో

యాడువేటగాడు.

చెట్టుపైనున్నపిల్లికొలనులోఉన్నఎలుకతోమిత్ర మా! ఈనాటినుండిమనిద్దరంస్నేహితులు, ఆపదలోఒకరునిఒకరుకాపాడుకున్నాంఇద్దరంక లిసిసుఖంగాఉందాంరాఅందిప్రేమగాపిల్లి.

అప్పుడుఎలుకనీమనసుఎప్పుడెల్లామారుతుందో నీకేతెలియదుకనుకఇలాదూరంగానేఉందాంనేస్తమాఅంది.

అయ్యోమిత్రమాఇలాఅనడంధర్మమానాకుప్రాణంబిక్షచేసిననిన్నుశత్రువుగాఎప్పుడైనాచూస్తానాఅనిఅందిపిల్లి..నేనునీకుఇంతకన్నాదగ్గరగా రాలేనుఎందుకంటేనేనునీకుఆహారంకదాబల వంతుడైనశత్రువువలనప్రయోజనంకలిగినఅది తీరిపోయినతర్వాతఆస్నేహంవదిలేయాలిలేక పోతేకీడుకలుగుతుందనినమ్మదగినవారినిన మ్మాలినీలాంటివారినినమ్మకుండానేనుబ్రతుకు తానుఅలాగేవేటగాడులాంటివాడినినమ్మకుండా

నువ్వు బ్రతుకు అంది ఎలుక ఖచ్చితంగా. పిల్లి సిగ్గుపడి నిజమే ఎలుక నా ఆహారం నా బుద్ధి ఏ సమయంలో ఎలా మారుతుంది ఎవరికి తెలుసు అనుకుంటూ పిల్లి మెల్లగా చెట్టు పైకి వెళ్ళిపోయింది. ఎలుక వేరొక చెట్టు దగ్గర ఉన్న కన్నంలోకి వెళ్లిపోయింది.

ఈ కథలో నీతి: శత్రువుకి అవసరమైతే సహాయం చేయవచ్చు కానీ శత్రువుని పూర్తిగా నమ్మకూడదు.

The End